

# ÁRBOL ALADO

## ORDEN-VÍNCULO-EQUILIBRIO

Todo sistema se autoregula, autocompensa

El propósito de este trabajo, es reconocer la enorme importancia del darse cuenta de la repetición de patrones de las memorias transgeneracionales del sistema familiar, que van repitiéndose, generación tras generación e inciden en los sucesos de la vida actual. Se trata de sacarlas a la luz, observar el mecanismo de las dinámicas ocultas de los miembros del sistema familiar. Analizar el desorden, desequilibrio y falta de vínculo, para su posterior **descodificación**, **reprogramación y liberación**, a través de la creación de un...

### GENOGRAMA

Un *genograma* es un mapa del sistema familiar que nos ofrece una visión panorámica graficada del árbol familiar, donde podemos apreciar su arquitectura, donde cada miembro tiene un lugar, los vivos y los que ya no están. Se aprecian los eventos recurrentes negativos que han acontecido y repetido generación tras generación, como por ejemplo: Profesiones, oficios. Nombres, fechas de nacimiento y muerte.

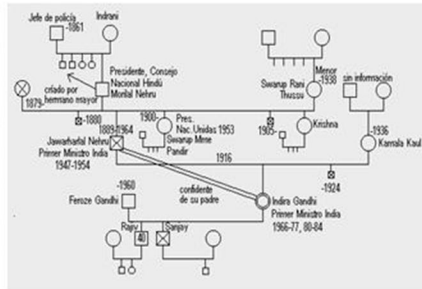

Decretos, creencias, muertes prematuras, duelos no resueltos, enfermedades, accidentes, carencias, escasez, manejo del dinero, abandonos, soltería impuesta, viudez, traiciones, despojos, miembros excluidos, etc. Se observan los movimientos interrumpidos, desequilibrios entre dar y recibir, lealtades invisibles. Tipo de vínculos: en armonía que fluye o inarmónicos, bloqueados.



**UN BELLO, CREATIVO, PROFUNDO TRABAJO SISTÉMICO,**  
EN DONDE SE VE AL INDIVIDUO COMO METÁFORA DE UN ÁRBOL, CUYAS RAMAS: LA PATERNA Y LA MATERNA SE ORDENAN, EQUILIBRAN Y VINCULAN EN CONCIENCIA.. SE LIBERAN DESDE LA RAÍZ. ASÍ FLUYE EL AMOR, QUE NUTRE Y HACE FLORECER. TODO EL ÁRBOL.



**VIVIR CARGANDO CON LA HISTORIA FAMILIAR, NOS IMPIDE AVANZAR CON SOLTURA.**  
**ES HORA DE VER, RECONOCER, ELABORAR, RESOLVER Y TRASCENDER.**



Para comprender las dinámicas familiares  
Hay que salirse y asomarse a  
la Maquinaria Completa

Imparte: Ana María de la Cueva  
Psicoterapeuta Sistémica en Configuraciones Familiares

Mayores informes  
[www.centroshai.com/arbol\\_alado.html](http://www.centroshai.com/arbol_alado.html)  
[anamadelac@gmail.com](mailto:anamadelac@gmail.com)

# ÁRBOL ALADO

ÁRBOL PSICOGENEALÓGICO  
PATRONES, RECURRENCIAS Y CONSECUENCIAS

UNA VISIÓN Y REVISIÓN  
TRANSGENERACIONAL DE LA  
CONFIGURACIÓN DEL  
SISTEMA FAMILIAR. SU  
COMPRENSIÓN Y LIBERACIÓN



QUIEN NO CONOCE SU HISTORIA, ESTÁ  
CONDENADO A REPETIRLA