



www.centroshai.com



Para comprender los sucesos familiares,
hay que salirse y asomarse a la
maquinaria completa

Taller El Árbol Alado.
Construcción del tu Genograma. Tu Árbol Psicogenealógico.

Duración: Diez sesiones de 2:00 hs. Aprox.

Horarios:

Matutino: 10 a 12:00 hs. ó **Vespertino** 19 a 21 hs.

Mayor Información:

Ana María de la Cueva

Psicoterapeuta Sistémica en Constelaciones Familiares

Correo: anamadelac@gmail.com

www.centroshai.com/arbolalado.html

ÁRBOL ALADO

Construcción de tu
Árbol Psicogenealógico
UNA VISIÓN Y REVISIÓN
TRANSGENERACIONAL
DEL SISTEMA FAMILIAR



Quien no conoce su historia, está
condenado a repetirla.

ÁRBOL ALADO

ORDEN-VÍNCULO-EQUILIBRIO

Todo sistema se autoregula, autocompensa

El propósito de este trabajo, es reconocer la enorme importancia del darse cuenta, de la repetición de patrones de las memorias transgeneracionales del sistema familiar, que van repitiéndose generación tras generación, que inciden y tienen efecto en los sucesos de la vida actual. Se trata de sacarlas a la luz, observar el mecanismo de las dinámicas ocultas de los miembros del sistema familiar. Analizar el desorden, desequilibrio y falta de vínculo, para su posterior descodificación, reprogramación y liberación, a través de la creación de un...

GENOGRAMA

Un *genograma* es un mapa del sistema familiar que nos ofrece una visión panorámica graficada del árbol familiar, donde podemos apreciar su arquitectura, donde cada miembro tiene un lugar, los vivos y los que ya no están. Se

aprecian los eventos recurrentes negativos que han acontecido y repetido, generación tras generación, como por ejemplo: Creencias, decretos, muertes prematuras, duelos no resueltos, enfermedades, accidentes, catástrofes, carencias, escasez, manejo del dinero, abandonos, soltería impuesta, viudez, traiciones, despojos, miembros excluidos, etc. Se observan los movimientos interrumpidos, desequilibrios entre dar y recibir, lealtades invisibles. Nombres, fechas de nacimiento y muerte. Profesiones, oficios, reparadores. Tipo de vínculos: en armonía que fluye o inarmónicos, bloqueados.

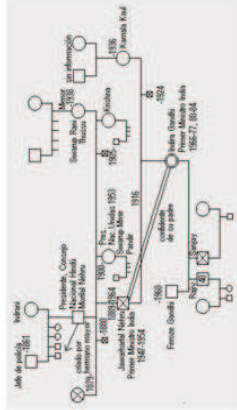

UN BELLO, CREATIVO, PROFUNDO TRABAJO SISTÉMICO,
EN DONDE SE VE AL INDIVIDUO COMO METÁFORA DE UN ÁRBOL, CUYAS RAMAS: LA PATERNA Y LA MATERNA SE ORDENAN, EQUILIBRAN Y VINCULAN EN CONCIENCIA. SE LIBERAN DESDE LA RAÍZ. ASÍ FLUYE EL AMOR, QUE NUTRE Y HACE FLORECER TODO EL ÁRBOL.



VIVIR CARGANDO CON LA HISTORIA FAMILIAR, NOS IMPIDE AVANZAR CON SOLTURA.

ES HORA DE

VER, RECONOCER, ELABORAR, RESOLVER Y TRASCENDER.